



# Il Borgo

# Il Magnolia

<b>Tipologia</b>	Centro Diurno Socio Terapeutico Riabilitativo Tipo A
<b>Contatti</b>	<p><b>Il Borgo</b> via Cornice, 19 – 28021 Borgomanero Tel. 0322 845611</p> <p><b>Il Magnolia</b> viale Libertà, 30 – 28021 Borgomanero Tel. 0322 917244</p> <p>E-mail: servizioadulti@anffasborgomanero.it coordinatore@anffasborgomanero.it</p>
<b>Destinatari</b>	Persone disabili intellettive e relazionali che necessitano di un rapporto assistenziale ed educativo ad alta intensità
<b>Autorizzazione e accreditamento</b>	DDG ASL NO 12/2009 e DDG ASL NO 1225/2014
<b>Referenti</b>	Resp.le Servizi: Dott. Alessandro Caprioli   Coordinatrice: E.P Barbara Gandini
<b>Personale</b>	<p>Personale professionale richiesto dalla normativa regionale (DGR n. 230 – 23699/1997):</p> <ul style="list-style-type: none"> <li>• Educatori Professionali</li> <li>• OSS</li> <li>• Personale infermieristico</li> <li>• Tecnici Laboratori artistici</li> <li>• Tecnici Pet therapy</li> <li>• Tecnici Laboratori ergoterapici</li> <li>• Tecnici Riabilitazione (Fisioterapista e Psicomotricista)</li> <li>• Musicoterapeuta</li> <li>• Tecnico ISEEF (Recupero funzionale)</li> <li>• Consulente sanitario</li> </ul>
<b>Retta</b>	€ 101,59 ► ASL € 71,11   Comune/Ente Gestore € 30,48



<p><b>Garanzia di qualità del servizio</b></p>	<ul style="list-style-type: none"> <li>• Progetto Educativo Individualizzato (PEI)</li> <li>• Piano individuale assistenziale (PAI)</li> <li>• Relazioni di aggiornamento sull'andamento dei percorsi</li> <li>• Incontri di rete con soggetti coinvolti sui singoli casi</li> <li>• Riunioni settimanali d'équipe multidisciplinare</li> <li>• Attivazione rete di servizi socio-sanitari e riabilitativi</li> <li>• Orientamento alle pratiche amministrative e di pubblica tutela</li> <li>• Accompagnamento ai familiari per accertamenti sanitari e clinici complessi</li> <li>• Organizzazione soggiorni estivi e iniziative di tempo libero</li> <li>• Progettazione di rete con il territorio e le sue Associazioni</li> <li>• Aggiornamento annuale formazione del personale</li> </ul>
<p><b>Calendario e orari</b></p>	<p><b>Apertura</b> settimanale da lunedì a venerdì dalle 9.00 alle 16.30, continuativamente per non meno di 48 settimane nell'arco dell'anno.  <b>Periodi di chiusura:</b></p> <ul style="list-style-type: none"> <li>• 2 settimane nel mese di agosto</li> <li>• 2 settimane durante le vacanze natalizie</li> <li>• giorni di festività concordati</li> </ul> <p>La <b>frequenza</b> ai Centri può essere a tempo pieno o a tempo parziale.          Per il <b>servizio trasporti</b> e il <b>servizio mensa</b> viene richiesto un contributo fisso. Nei casi di necessità comprovata, l'Associazione, su decisione del CD, interviene con fondi propri</p>

Il Centro offre interventi psico-socio-educativi, assistenziali e riabilitativi sulla base di progetti personalizzati, a persone adulte con disabilità intellettiva e relazionale che necessitano di un rapporto assistenziale ed educativo ad alta intensità. Svolge la propria attività in collaborazione con i servizi invianti, la famiglia e in collegamento con tutti i servizi specialistici territoriali.

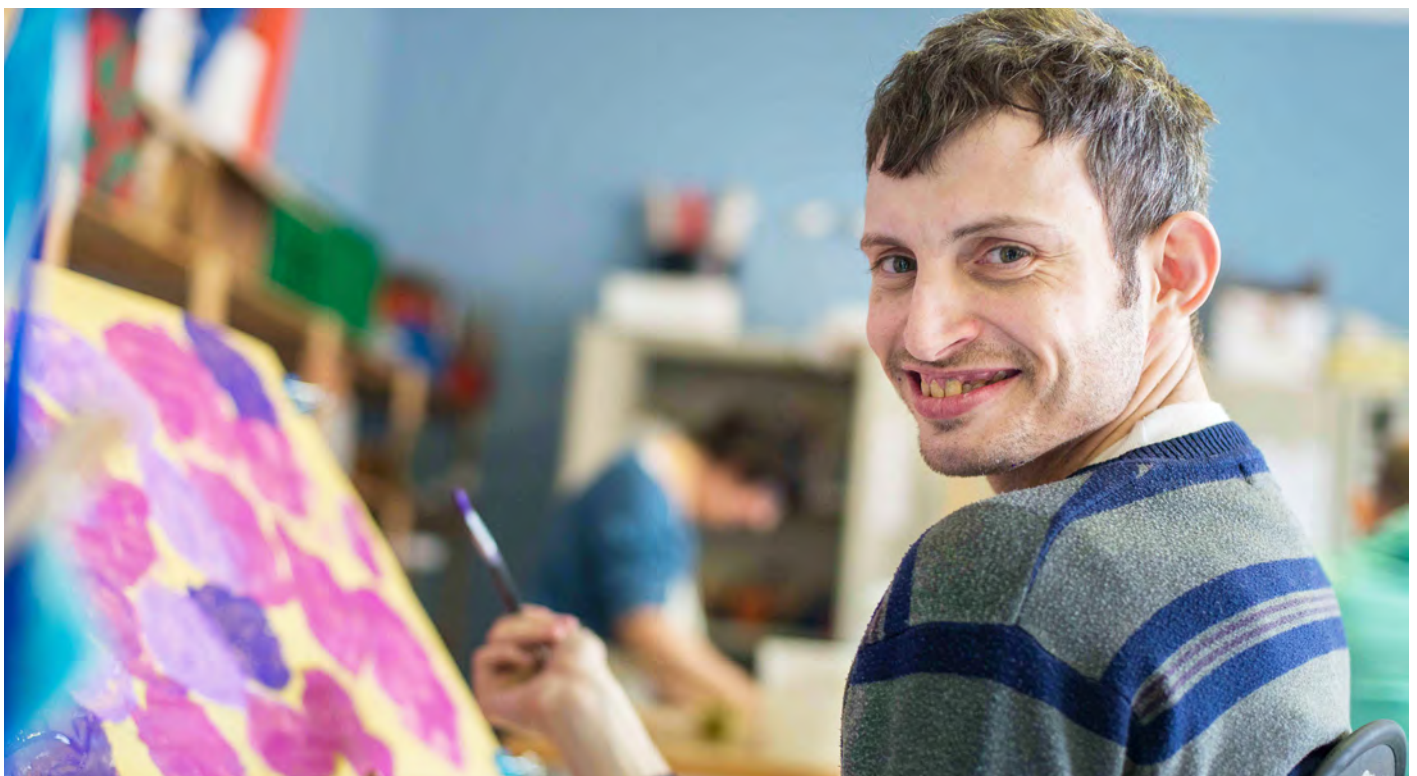

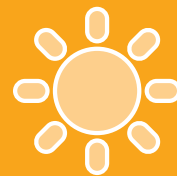

## Metodologia

Il nostro approccio? Si basa sulla **cura** della persona, sullo **sviluppo** e il mantenimento delle **autonomie** primarie, nel sostenere interessi e abilità in diverse aree (cognitiva, relazionale, motoria, delle autonomie personali e sociali), sulla **valorizzazione** e sulla **promozione** di esperienze di **inclusione** sociale.

Alla definizione del progetto individuale concorrono tutte le figure professionali secondo le specifiche competenze. La costante supervisione permette di mantenere il modello operativo offerto, sempre aperto e flessibile.

L'équipe psico-educativa si occupa della progettazione educativa attraverso gli strumenti dell'osservazione in situazione, della valutazione in itinere delle attività esterne e interne ai centri diurni, della conduzione dei rapporti con le famiglie e/o i tutori e della collaborazione con il personale volontario.

A partire dal concetto di unità della persona sono state individuate 5 aree di intervento.

- AREA DI RIABILITAZIONE (MOTORIA e DELLA COMUNICAZIONE)
- AREA RELAZIONALE
- AREA FORMAZIONE ALL'AUTONOMIA DI BASE
- AREA ERGOTERAPIA
- AREA SOCIALIZZAZIONE

Ogni area prevede una serie di **attività** e di **laboratori** che, ripetuti nel tempo, si propongono di apportare agli ospiti dei miglioramenti o rallentare le regressioni.

Ad ogni laboratorio, corrisponde una delle aree di competenze e di sviluppo sopradette: tutte le attività e i laboratori proposti all'interno dei Centri Diurni, si basano su un'attenta analisi dei bisogni e abilità dei singoli, e sono concordate con l'intera équipe e lo psicologo. Le attività sono **esperienze di vita educativa** volte ad arricchire chi ne è coinvolto, i laboratori hanno finalità specifiche e possono prevedere la presenza del tecnico.

Si dividono in:

- attività educative
- attività educative con setting strutturato
- attività socio-riabilitative con la presenza del tecnico
- attività riabilitative con la presenza del tecnico

Il **lavoro con le famiglie** viene sviluppato a partire da due presupposti principali:

- l'importanza di instaurare un rapporto costante, basato su una chiara informazione, disponibilità all'ascolto e all'aiuto, nel rispetto degli specifici ruoli educativi e professionali, riducendo al minimo i messaggi contraddittori e confusi che possono produrre ansie e difficoltà
- la programmazione di colloqui con i referenti educativi e di colloqui clinici con i consulenti sanitari

## Modalità di accesso

L'accesso al Centro Diurno avviene tramite la valutazione della competente commissione UMVD distrettuale su richiesta dei servizi socio-assistenziali del Comune di residenza.

Le famiglie (e/o i tutori) che si rivolgono direttamente all'Associazione verranno orientate ed accompagnate ad effettuare le procedure necessarie.

È prevista la possibilità di frequenza a tempo pieno e a part time, sulla base di progetti individuali, condivisi con la famiglia ed il servizio inviante. L'inserimento avviene in modo graduale attraverso i passaggi definiti dall'équipe psico-educativa.

Dal momento del contatto della famiglia con il servizio, l'équipe del Centro diventa punto di riferimento costante per la persona disabile accolta e i suoi familiari; al momento dell'accoglienza al Centro Diurno si prevedono:

- individuazione degli operatori referenti del progetto singolo (educatore di riferimento)
- adeguate modalità di comunicazione Centro - Famiglia
- periodo di osservazione in cui viene approfondita e completata la conoscenza della persona e si condividono obiettivi del progetto riabilitativo ed assistenziale individuale



*Il nostro approccio?*

*Si basa*

*sulla cura della persona,  
sullo sviluppo delle autonomie,  
sulla valorizzazione  
e sulla promozione di esperienze  
di inclusione sociale.*

